

Status melkebalanse september 2024

Både tilførsels- og etterspørselsprognoser utarbeidet i september, er på nivå med prognosene utarbeidet i august. Det forventes å være tilstrekkelig med melk til å dekke løpende behov i oktober og november. Foreløpige etterspørselsestimat indikerer en viss økning i melkebehov fra 2024 til 2025

Prognosen for tilgang på melk for 2024

Siste prognose for tilførsel av melk i 2024 tilsier en leveranse på 1471 millioner liter kumelk. Det er det samme som prognosen i august. Leveransene per august er 44,3 millioner liter høyere enn på samme tidspunkt i 2023. For geit ventes leveranser av 18 millioner liter geitemelk med gjeldende forholdstall.

Oppdaterte prognoser finner du [her](#).

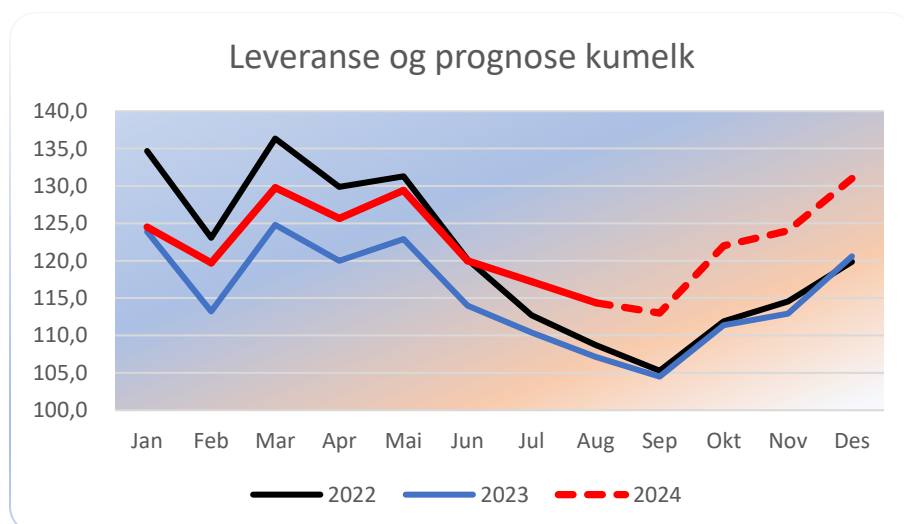

Prognose for tilførsel av melk baserer seg på beregninger utført i Norsk melkeråvare.

Prognosen for etterspørsel etter kumelk for 2024

Prognose for etterspørsel baserer seg på prognoser fra de ulike aktørene som kjøper melk av norsk melkeråvare. Prognostisert etterspørsel for 2024 er 1 448 millioner liter.

I tillegg kommer behov for lageroppbygging som følger av lagerreduksjonene i 2023 og for å håndtere etterspørsel etter ost i første kvartal i 2025. Samlet er det beregnet et melkebehov i 2024 på 1 472 millioner liter.

Utvikling i reguleringslager

Reguleringslager for pulver og ost ligger fortsatt lavt i forhold til hva som er normalt for årstiden. Det er fortsatt høye lager av smør.

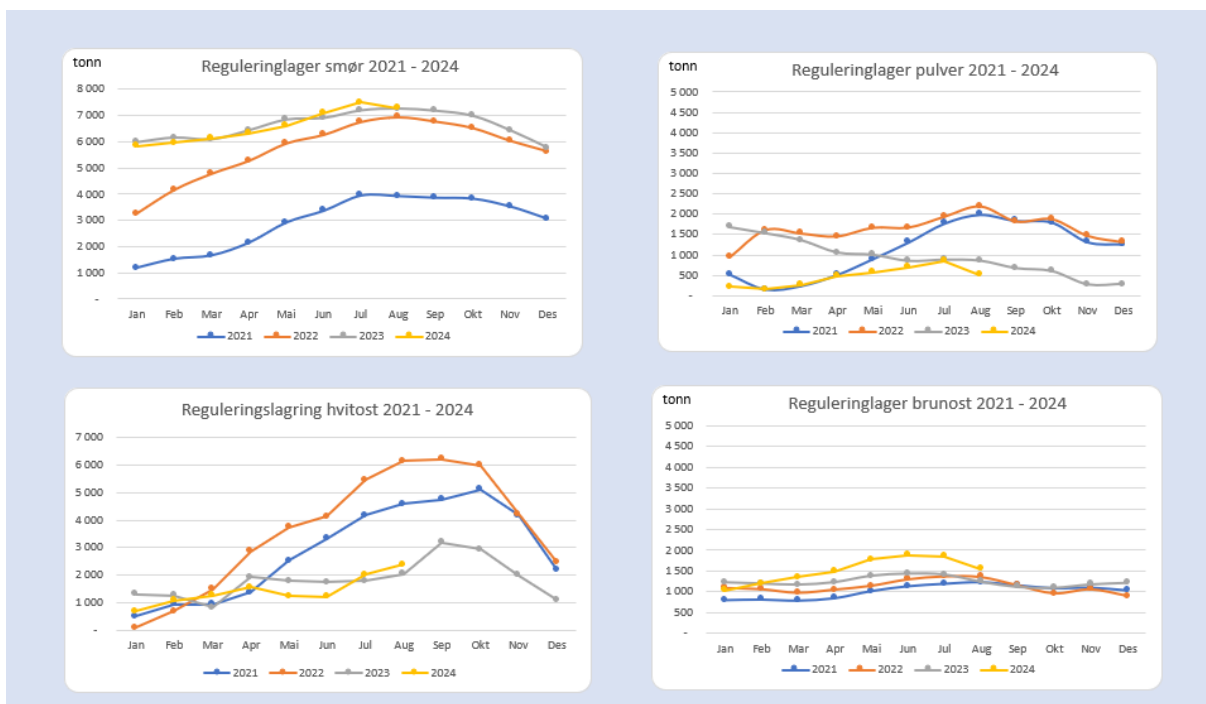

Det er som normalt for årstiden, planlagt nedbygging av reguleringlager for ost og smør i oktober og november.

Melkesituasjonen framover

På kort sikt er melketilførselen tilstrekkelig til å dekke løpende behov og det er ikke grunnlag for avkortning av melkeleveranser til industri i oktober. Det forventes tilstrekkelig melk også i november.

Selv om leveransene i sommer har vært noe lavere enn prognosen i juni tilsa, så har responsen på frislipp av kvoter vært bra. Med et avvik på +/- 1 prosent resten av året, antas samlet leveranse for 2024 å ende mellom 1 466 og 1 476 millioner liter.

Foreløpig forventet samlet etterspørsel etter melk i 2025 er basert på aktørenes innmeldte prognose i august 2024, samt beregninger i Tine. Det er stor usikkerhet ved disse tidlige estimatene som er innmeldt før salgs- og kampanjeplaner er ferdig.

Den foreløpige vurderingen indikerer en videre vekst i etterspørselen etter melk og at samlet melkebehov i 2025, inkludert lagerendringer vil være noe høyere enn i 2024

Kvoter for produksjon av melk blir fastsatt med utgangspunkt i å dekke innmeldt etterspørsel med norsk melk. Forholdstall for beregning av kvoter blir normalt fastsatt av Landbruks- og Matdepartementet i månedsskiftet november/desember. TINE vil gi sin anbefaling om forholdstall tidlig i november.