

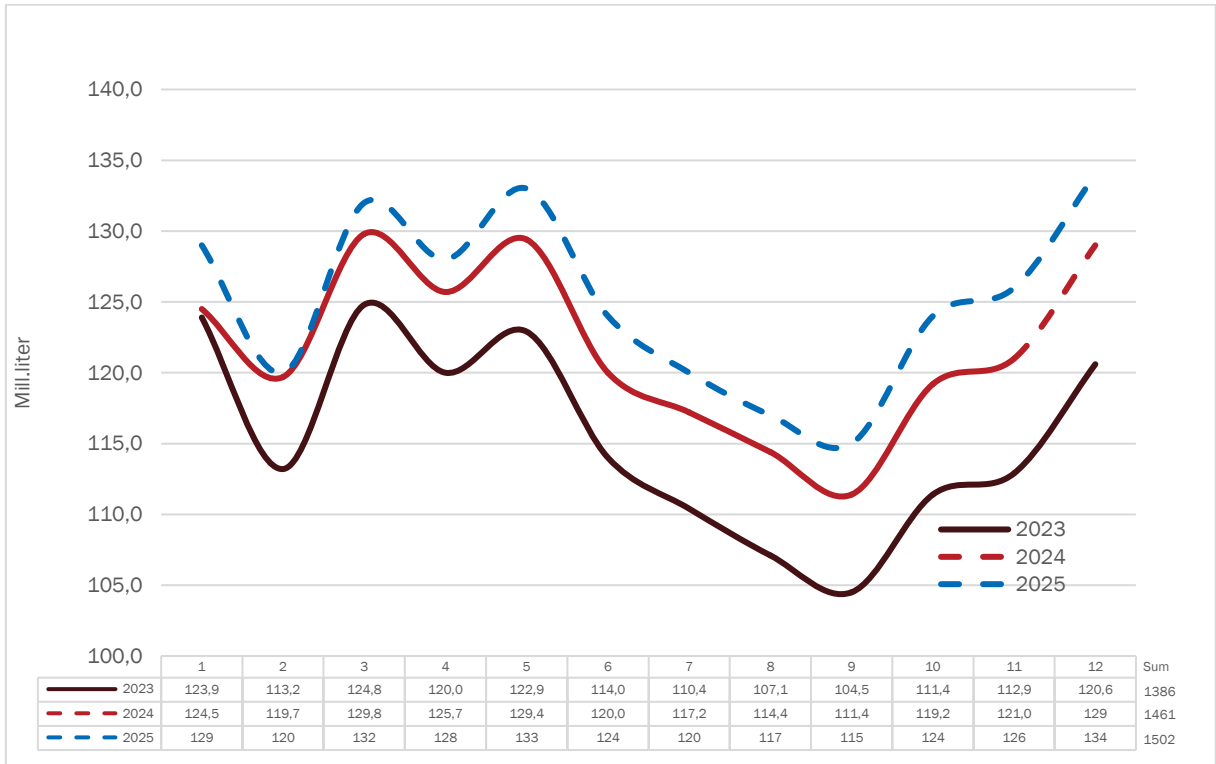

Landsprognose for leveranse av kumjøl



mill. ltr

Leveranse og prognose per år

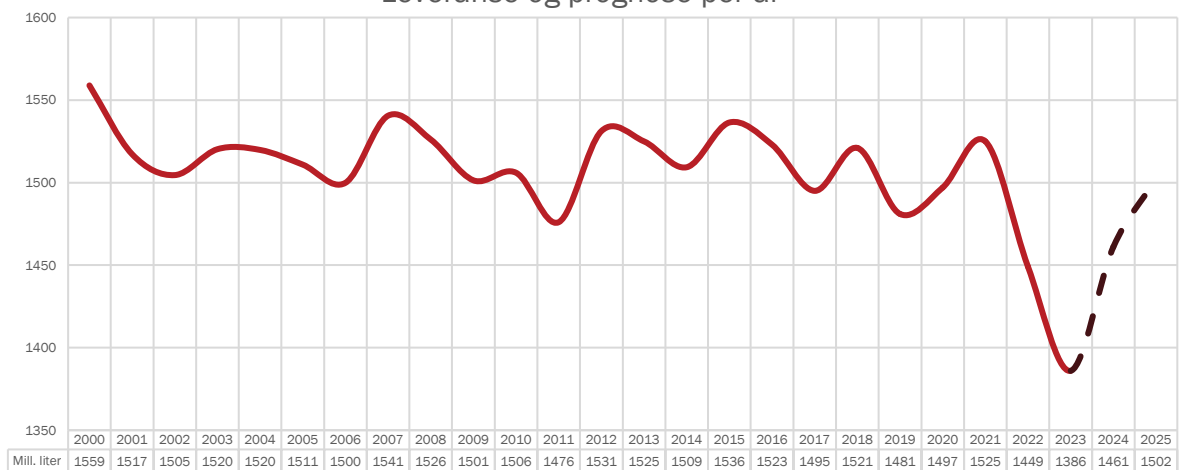

Innhald

Prognose kumjølkk.....	2
Prognose 2025.....	2
Prognoseendringar 2024, mill. liter	3
Prognose økologisk mjølkk	4
Prognose feittprosent.....	5
Prognose proteinprosent	6
Vedlegg	7
Kvoter og kvotefylling.....	7
Utvikling i kutsal (mjølkekyr og ammekyr)	7
Kalvingar (mjølkekyr)	8
Kuslakting.....	8
Mjølkekyr.....	9
Avdrått.....	10

Alle raude tal i tabellane er prognosetal, medan faktiske tal er svarte. I grafane er prognosetala markert med stipla linjer og faktiske tal med heiltrekte linjer i ulike fargar for kvart år.

Prognose kumjølkk

Forh.tal	0.96 -> 1.05	1.07	0.99	0.95-> 0.99	1.02->1.04 >fri	1.20	Endringer frå forrige år				
	2020	2021	2022	2023	2024	2025	2021	2022	2023	2024	2025
Jan	131.6	135.9	134.7	123.9	124.5	129	3.3 %	-0.9 %	-8.0 %	0.5 %	3.6 %
Febr	123.8	124.9	123.1	113.2	119.7	120	0.9 %	-1.4 %	-8.0 %	5.7 %	0.3 %
Mars	133.3	141.3	136.3	124.8	129.8	132	6.0 %	-3.5 %	-8.4 %	4.0 %	1.7 %
Apr	129.9	135.9	129.9	120.0	125.7	128	4.6 %	-4.4 %	-7.6 %	4.8 %	1.8 %
Mai	131.5	137.2	131.3	122.9	129.4	132	4.3 %	-4.3 %	-6.4 %	5.3 %	2.0 %
Jun	122.5	126.7	120.2	114.0	120.0	123	3.4 %	-5.1 %	-5.2 %	5.3 %	2.5 %
Jul	116.8	119.5	112.7	110.4	117.2	121	2.3 %	-5.7 %	-2.0 %	6.2 %	3.2 %
Aug	113.2	115.6	108.7	107.1	114.4	118	2.1 %	-6.0 %	-1.5 %	6.8 %	3.1 %
Sept	112.4	112.8	105.3	104.5	111.4	115	0.4 %	-6.6 %	-0.8 %	6.6 %	3.2 %
Okt	122.5	121.3	111.9	111.4	119.2	124	-1.0 %	-7.7 %	-0.4 %	7.0 %	4.0 %
Nov	125.0	123.7	114.5	112.9	121.0	126	-1.0 %	-7.4 %	-1.4 %	7.2 %	4.1 %
Des	134.4	130.7	119.8	120.6	129	134	-2.8 %	-8.3 %	0.7 %	7.0 %	3.9 %
Sum	1 496.9	1 525.5	1 448.4	1 385.7	1 461	1 502	1.9 %	-5.1 %	-4.3 %	5.5 %	2.8 %
Kv.fylling	88.1	90.1	92.4	88.4		79.1					

Leveransen i november var på 121,0 mill. liter, og det er 7,2 % meir enn i november i fjor. Prognosa frå november 2023 var på 120 mill. liter, og det gir avvik på 0,8 %. Korrigert for skotår er det hittil i år levert 63,1 mill. liter (5,5 %) meir enn på same tid i fjor.

Forholdstalet vart heva frå 1,02 til 1,04 den 1.mars, og 1.juni vart overproduksjonsavgifta fjerna for inneverande kvoteår. Det inneber at det er fri produksjon ut året.

Prognosa for resten av året er uendra frå førre prognose og er på 1461 mill.liter. Med eit avvik på +/- 1 % vil prognosa ligge mellom 1 460 og 1 463 mill. liter.

Prognose 2025

Forholdstalet for 2025 vart fastsett til 1,20 i møtet den 29.november. Dette er historisk høgt og ein situasjon vi ikkje har hatt før. Produksjonen av kumjølkk i 2024 ligg an til å bli 1 461 millionar liter, og det er omlag 70 millionar liter meir enn i 2023. I 2025 er det behov for ytterlegare 40-50 mill. liter. Ein kraftig reduksjon i avdråten i 2022/23 har gjort at potensialet for å auke produksjonen gjennom auka avdrått har vore stor. Spørsmålet no er kor mykje meir har produsentane å gå på når det gjeld avdrått og dyretalet inkludert tal bås plassar. Med tidleg informasjon om høgt forholdstal har produsentane større moglegheit til å planlegge gjennom året.

Prognosa for 2025 er på 1502 mill.liter. Med eit avvik på +/- 2 % vil prognosa ligge mellom 1471 og 1532 mill. liter.

Føresetnad for prognosa:

Med frie kvoter i 2024 er det venta at kapasiteten til å auke produksjonen er lågare i 2025. Det er god førsituasjon, og det er venta at produksjonen vil vere jamt høg gjennom vinteren. Det er spesielt stor usikkerheit knytta til 2.halvår. Med tidleg beskjed om høgt forholdstal er det muleg å gjere tilpassingar for å auke produksjonen siste halvår.

- ❖ Avdråttan ligg an til å bli 2,5 % høgare i 2024 enn i 2023, og det er forutsett ein mindre auke i 2025 på 1,0 %
- ❖ Kutalet har auka i 2024 ved at mjølkekyr som har vore planlagt slakta er haldne tilbake. Det er venta at dette vil fortsetje i 2025, men at slaktinga vil auke noko i forhold til i 2024 fordi ein del kyr no må ut. Talet på mjølkekyr er venta vil auke fram til teljedato 1.oktober.
- ❖ Foreløpig er det ikkje fleire insemineringar som skulle tilseie at det blir fleire kalvingar første halvår 2025, men det er ein antydning til høgare insemineringstal i oktober. Det er difor venta at det kan bli nokre fleire insemineringar dei neste månadene slik at tal kalvingar kan auke noko siste halvår i 2025.
- ❖ Normal førtilgang sommaren 2025.
- ❖ Det er spesielt stor usikkerheit knytta til 2.halvår, då både førsituasjon og tilpassing av produksjonen vil kunne endre seg.
- ❖ Signal om at behovet for mjølk i 2026 vil kunne påverke produksjonen og tilpassinga inn mot nytt år.

Prognoseendringar 2024, mill. liter

	Prognosetidspunkt											Leveranse	Avvik *		Rullerande avvik **	
	nov.23	jan.24	feb.24	mar.24	apr.24	mai.24	jun.24	aug.24	sep.24	okt.24	nov.24		ltr	%	ltr	%
jan.24	123	123										124.5	1.5	1.2 %	1.0	0.28
feb.24	116	116	118									119.7	3.7	3.2 %	3.8	1.05
mar.24	125	125	126	129								129.8	4.8	3.8 %	4.0	1.08
apr.24	121	121	122	124	126							125.7	4.7	3.9 %	2.2	0.59
mai.24	124	124	125	127	129	129						129.4	5.4	4.4 %	0.9	0.23
jun.24	117	117	117	118	119	119	122					120.0	3.0	2.6 %	-1.9	-0.50
jul.24	113	113	113	113	114	114	118					117.2	4.2	3.7 %	-2.4	-0.65
aug.24	111	111	110	110	111	111	115	115				114.4	3.4	3.1 %	-3.4	-0.96
sep.24	110	110	108	109	109	109	114	113	113			111.4	1.4	1.3 %	-3.0	-0.87
okt.24	118	118	117	118	118	118	122	122	122	119		119.2	1.2	1.0 %	-2.0	-0.58
nov.24	120	120	119	120	120	120	124	124	124	121	121	121.0	1.0	0.8 %	-1.4	-0.40
des.24	125	125	125	126	126	126	132	131	131	129	129					
Per nov.	1 298											1 332.3	34.3	2.6 %	-0.2	-0.24
Året 2024	1 423	1 423	1 425	1 438	1 446	1 446	1 476	1 471	1 471	1 461	1 461	* Avvik er diff. mellom levert og prognose per nov. 2023		**Siste 3 mnd, diff. mellom levert og prognose og totalt		

Prognose-tidspunkt	Mill. ltr	Endringar	Årsak til endring	Kommentar
nov.23	1 423			Masterprognose 2024
feb.24	1 425	2	Høgare avdrått og lågare dyretal	
mar.24	1 438	13	Høgare avdrått og nokre fleire dyr	Auka forholdstal til 1,04
apr.24	1 446	8	Høgare avdrått enn forutsett	
mai.24	1 446	9	Høgare avdrått enn forutsett	
jun.24	1 476	30		Fjerna overproduksjonsavgifta for året
aug.24	1 471	-5	Lågare dyretal og lågare avdrått enn forutsett	
sep.24	1 471	0		
okt.24	1 461	-8	Lågare avdrått enn forutsett	
nov.24	1 461	0		
des.24	1 461	0		

Prognose økologisk mjølk

	Mill.liter						Endring frå forrige år				
	2020	2021	2022	2023	2024	2025	2021	2022	2023	2024	2025
Jan	4.36	4.35	4.05	3.65	3.63	3.7	-0.2 %	-6.9 %	-9.9 %	-0.5 %	1.9 %
Febr	4.09	4.01	3.73	3.35	3.47	3.5	-2.0 %	-7.0 %	-10.2 %	3.6 %	0.9 %
Mars	4.47	4.38	4.18	3.70	3.80	3.8	-2.1 %	-4.5 %	-11.5 %	2.7 %	0.0 %
Apr	4.26	4.25	3.93	3.63	3.83	3.8	-0.2 %	-7.5 %	-7.6 %	5.5 %	-0.8 %
Mai	4.29	4.28	4.07	3.80	3.95	4.0	-0.2 %	-4.9 %	-6.6 %	3.9 %	1.3 %
Jun	4.22	4.04	3.81	3.61	3.59	3.7	-4.3 %	-5.7 %	-5.2 %	-0.6 %	3.1 %
Jul	4.04	3.92	3.63	3.59	3.70	3.8	-3.0 %	-7.4 %	-1.1 %	3.1 %	2.7 %
Aug	3.96	3.84	3.58	3.41	3.53	3.7	-3.0 %	-6.8 %	-4.7 %	3.5 %	4.8 %
Sept	3.80	3.66	3.36	3.26	3.47	3.6	-3.7 %	-8.2 %	-3.0 %	6.4 %	3.7 %
Okt	3.92	3.72	3.41	3.28	3.45	3.6	-5.1 %	-8.3 %	-3.8 %	5.2 %	4.3 %
Nov	3.98	3.76	3.39	3.25	3.49	3.6	-5.5 %	-9.8 %	-4.1 %	7.4 %	3.2 %
Des	4.3	3.94	3.58	3.31	3.7	3.8	-8.2 %	-9.1 %	-7.5 %	11.8 %	2.7 %
Sum	49.7	48.1	44.7	41.8	43.6	44.6	-3.1 %	-7.1 %	-6.4 %	4.2 %	2.3 %
Akk.nov.	45.39	44.21	41.14	38.53	39.91						

Leveransen av økologisk mjølk i november var på 3,49 mill. liter. Dette er 7,4 % (240 000 liter) høgare enn for november i fjor og i tråd med prognosa. Overproduksjonsavgifta er fjerna også for økologisk. Det er venta eit volum totalt for året på 43,6 mill. liter. Forholdstalet for 2025 er 1,20 også for økologisk mjølk, og prognosa er på 44,6 mill. liter.

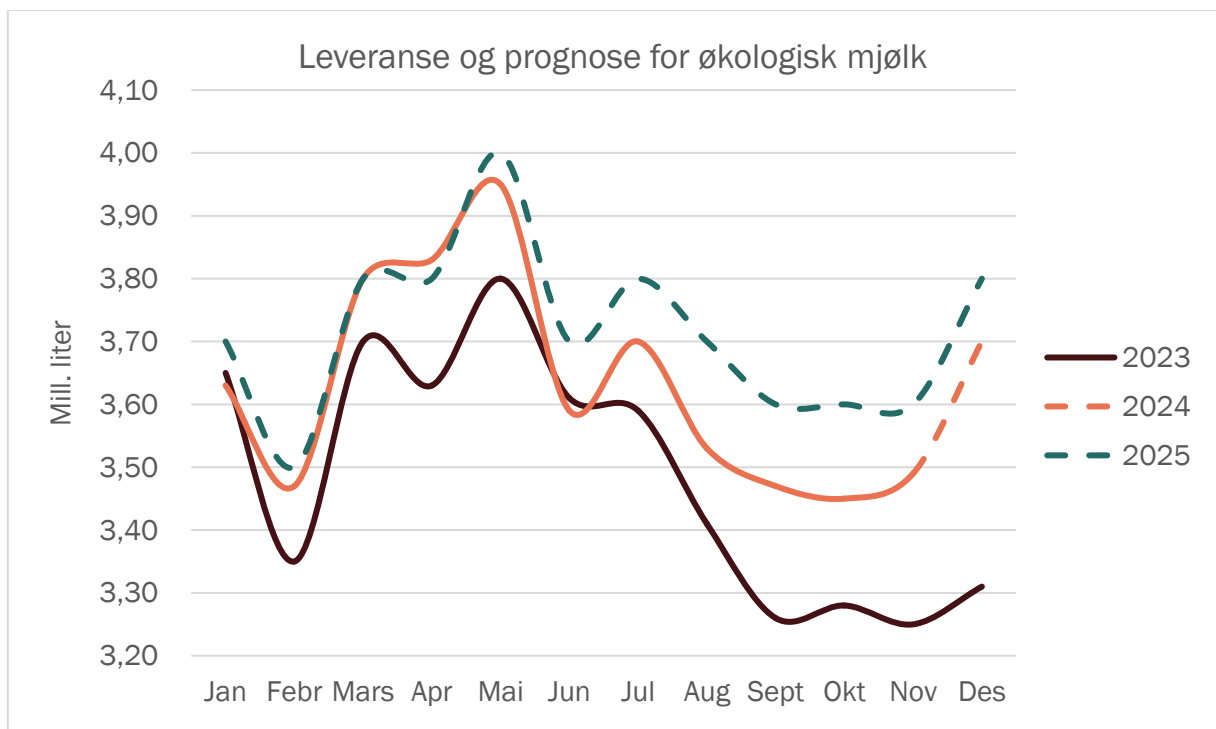

Prognose feittprosent

	2020	2021	2022	2023	2024	2025	Endringar frå forrige år				
							2021	2022	2023	2024	2025
Jan	4.34	4.43	4.37	4.39	4.47	4.43	2.1 %	-1.4 %	0.5 %	1.8 %	-0.9 %
Febr	4.31	4.46	4.38	4.39	4.44	4.43	3.5 %	-1.8 %	0.2 %	1.1 %	-0.2 %
Mars	4.38	4.43	4.43	4.46	4.44	4.45	1.1 %	0.0 %	0.7 %	-0.4 %	0.2 %
Apr	4.39	4.46	4.44	4.45	4.44	4.44	1.6 %	-0.4 %	0.2 %	-0.2 %	0.1 %
Mai	4.38	4.36	4.43	4.43	4.37	4.41	-0.5 %	1.6 %	0.0 %	-1.4 %	0.9 %
Jun	4.31	4.29	4.38	4.36	4.33	4.35	-0.5 %	2.1 %	-0.5 %	-0.7 %	0.5 %
Jul	4.31	4.27	4.34	4.31	4.36	4.33	-0.9 %	1.6 %	-0.7 %	1.2 %	-0.7 %
Aug	4.31	4.27	4.34	4.33	4.34	4.34	-0.9 %	1.6 %	-0.2 %	0.2 %	-0.1 %
Sept	4.39	4.37	4.38	4.40	4.40	4.39	-0.5 %	0.2 %	0.5 %	0.0 %	-0.2 %
Okt	4.43	4.40	4.43	4.46	4.48	4.45	-0.7 %	0.7 %	0.7 %	0.4 %	-0.7 %
Nov	4.43	4.46	4.41	4.48	4.46	4.46	0.7 %	-1.1 %	1.6 %	-0.4 %	0.0 %
Des	4.38	4.42	4.43	4.47	4.46	4.45	0.9 %	0.2 %	0.9 %	-0.2 %	-0.2 %
Gj.snitt	4.36	4.39	4.40	4.41	4.42	4.41	0.5 %	0.2 %	0.3 %	0.1 %	-0.1 %

Feittprosenten i november var på 4,46 %. Dette er 0,02 %-einingar høgare enn i november i fjor og 0,01 %-einingar høgare enn førre prognose.

Prognosa for feittprosent er uendra sidan førre prognose. Gjennomsnittleg feittprosenten for året er berekna til 4,42 %. I 2025 er gjennomsnittleg feittprosent berekna til 4,41 %. Med eit avvik +/- 1 % vil prognosa vere mellom 4,37 og 4,46 %. Prognosa for feittprosent er berekna som gjennomsnitt av siste to år, men med korrigering for venta nivå for inneverande fôrsesong.

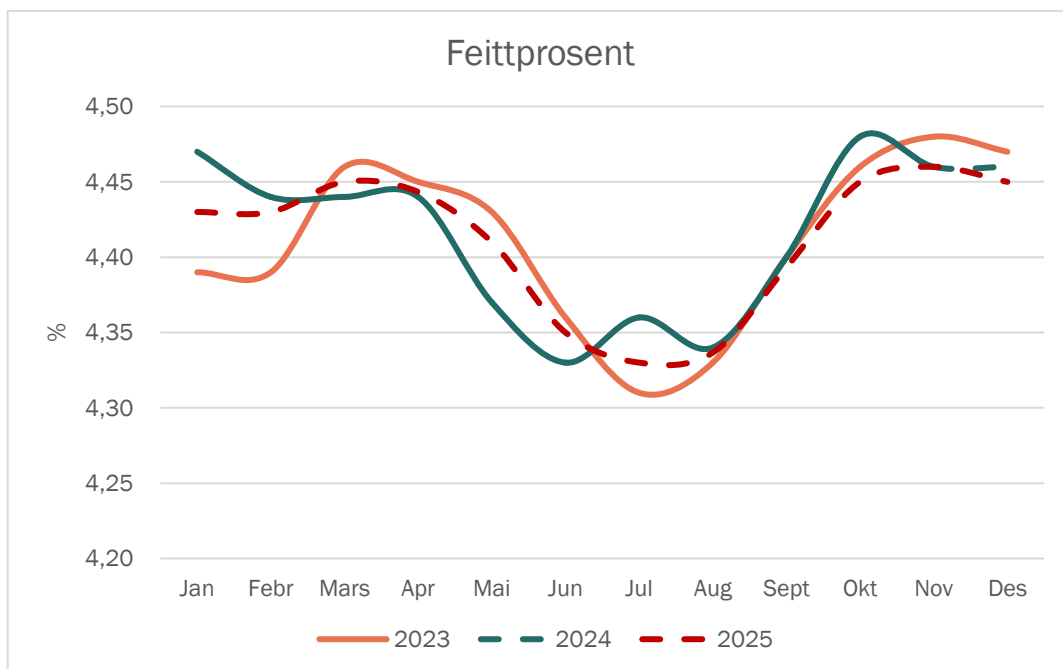

Desember 2024

Prognose proteinprosent

	2020	2021	2022	2023	2024	2025	Endringar frå forrige år				
							2021	2022	2023	2024	2025
Jan	3.42	3.52	3.52	3.47	3.57	3.55	2.8 %	0.0 %	-1.4 %	2.9 %	-0.6 %
Febr	3.40	3.56	3.51	3.45	3.54	3.55	4.7 %	-1.4 %	-1.7 %	2.6 %	0.3 %
Mars	3.43	3.52	3.52	3.47	3.52	3.54	2.6 %	0.0 %	-1.4 %	1.4 %	0.6 %
Apr	3.44	3.52	3.51	3.47	3.53	3.53	2.3 %	-0.3 %	-1.1 %	1.7 %	0.0 %
Mai	3.44	3.46	3.48	3.45	3.48	3.49	0.6 %	0.6 %	-0.9 %	0.9 %	0.3 %
Jun	3.40	3.42	3.47	3.44	3.46	3.47	0.6 %	1.5 %	-0.9 %	0.6 %	0.3 %
Jul	3.42	3.44	3.44	3.43	3.46	3.47	0.6 %	0.0 %	-0.3 %	0.9 %	0.3 %
Aug	3.47	3.50	3.47	3.50	3.50	3.49	0.9 %	-0.9 %	0.9 %	0.0 %	-0.3 %
Sept	3.55	3.55	3.52	3.53	3.53	3.54	0.0 %	-0.8 %	0.3 %	0.0 %	0.3 %
Okt	3.55	3.52	3.51	3.59	3.57	3.56	-0.8 %	-0.3 %	2.3 %	-0.6 %	-0.3 %
Nov	3.53	3.53	3.49	3.61	3.56	3.56	0.0 %	-1.1 %	3.4 %	-1.4 %	0.0 %
Des	3.50	3.56	3.50	3.60	3.55	3.55	1.7 %	-1.7 %	2.9 %	-1.4 %	0.0 %
Gj.snitt	3.46	3.51	3.50	3.50	3.52	3.53	1.3 %	-0.4 %	0.1 %	0.6 %	0.1 %

Proteinprosenten var på 3,56 % i november. Dette er 0,05 % einingar lågare enn på same tid i fjor, og 0,01 %-einingar høgare enn førre prognose. Prognosa for proteinprosent er ikkje endra sidan førre prognose. Gjennomsnitt for året er berekna til 3,52 %. I 2025 er prognosa berekna til 3,53 % i gjennomsnitt, og med eit avviksintervall på +/- 1 % vil prognosa vere mellom 3,49 til 3,56 %. Talet for gjennomsnittleg proteinprosent for året er vekta mot månadsleveransen i tabellen. Prognosa for proteinprosenten i 2024 er berekna som gjennomsnitt av siste to åra, men med justeringar for nivået i inneverande sesong.

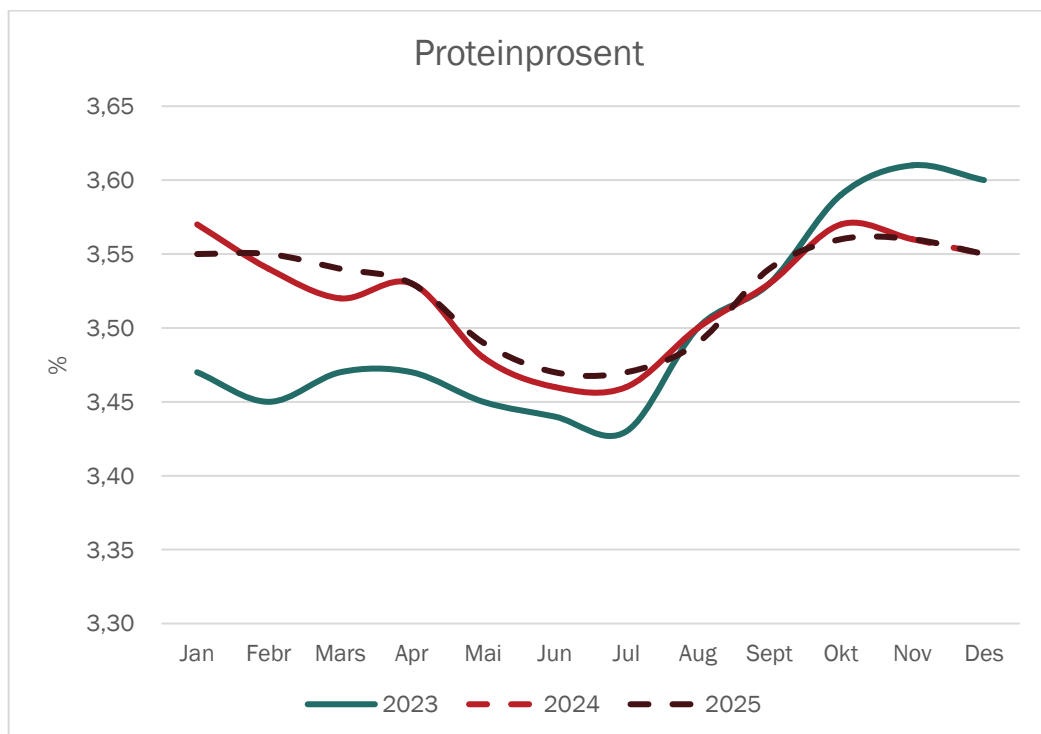

Desember 2024

Vedlegg

Kvoter og kvotefylling

	2018	2019	2020	2021	2022	2023	2024	2025
Ant. eigedomar	12 840	12 574	12 078	11 574	11 474	11 416	11 101	
Ant. foretak	8 146	7 831	7 424	6 999	6 833	6 629	6 491	
Aktiv grunnkvote, mill. ltr	1 632	1 627	1 618	1 583	1 583	1 583	1 582	1 582
Forholdstall	-2/-1/+4 %	-2 %	-4/+1/+5 %	7 %	-1 %	-5/-1	+2/+4 % - fri	1.20
Disponibel kvote, mill. ltr	1 696	1 594	1 698	1 692	1 567	1 567	1 645	1 898
Snitt disp. kvote, ltr	208 230	203 560	228 767	241 764	229 282	226 975	248 447	
Produksjon, mill. ltr	1 520	1 481	1 497	1 526	1 448	1 386	1 461	1 502
Kvotefylling	89.6 %	92.9 %	88.1 %	90.2 %	92.4 %	88.4 %	88.8 %	79.1 %

Kilde: Landbruksdirektoratet

I 2023 var forholdstalet 0,99, og det blei heva frå 0,95 i juni. I 2024 vart forholdstalet satt til 1,02, men heva til 1,04 i februar. I starten på juni vart overproduksjonsavgifta fjerna for 2024, noko som i praksis betyr fri produksjon. I 2025 er forholdstalet fastsett til 1,20. Det er små endringar i grunnkvota frå 2021 til 2024.

I 2023 var det 301 produsentar som selde kvote, og det utgjorde eit volum på 27,1 mill. liter.

Utvikling i kutsal (mjølkekyr og ammekyr)

	1 000 stk per 1. januar, per 1.mars frå 2018								Endring frå føregåande år			
	2017	2018	2019	2020	2021	2022	2023	2024	2021	2022	2023	2024
Mjølkekyr	221.2	218.6	215.0	207.7	213.1	210.9	203.3	202.7	2.6 %	-1.0 %	-3.6 %	-0.3 %
Ammekyr	83.0	91.1	92.4	98.2	104.8	108.4	109.3	106.3	6.7 %	3.4 %	0.8 %	-2.7 %
Kyr totalt	304.2	309.7	307.4	305.9	317.9	319.3	312.6	309.0	3.9 %	0.4 %	-2.1 %	-1.2 %

Kilde Landbruksdirektoratet, Statistikk frå søknad om produksjonstillegg

Tal frå Landbruksdirektoratet per 1. mars 2023 viser ein kraftig nedgang på 7 600 mjølkekyr (-3,6 %) frå 2022. Foreløpige tal på mjølkekyr i 2024 viser ein liten nedgang frå 2023 (-0,3 %). Talet på ammekyr har auka dei siste åra. Frå 2022 til 2023 er auken mindre, 0,8 % (900 dyr) medan det er ein nedgang i ammekyr på 2,7 % i 2024 (3000 dyr).

Kalvingar (mjølkekyr)

	2020	2021	2022	2023	2024	2025	Endring frå forrige år				
							2021	2022	2023	2024	2025
Jan	17 046	17 260	17 128	16 135	15 745	16 159	1.3 %	-0.8 %	-5.8 %	-2.4 %	2.6 %
Febr	15 092	15 121	14 705	14 356	14 131	13 978	0.2 %	-2.7 %	-2.4 %	-1.6 %	-1.1 %
Mars	14 112	13 685	13 764	13 435	13 309	13 527	-3.0 %	0.6 %	-2.4 %	-0.9 %	1.6 %
Apr	12 279	12 515	12 130	11 970	12 014	12 324	1.9 %	-3.1 %	-1.3 %	0.4 %	2.6 %
Mai	11 993	12 631	12 632	12 231	12 340	12 501	5.3 %	0.0 %	-3.2 %	0.9 %	1.3 %
Jun	12 432	12 940	12 866	12 420	12 232	12 316	4.1 %	-0.6 %	-3.5 %	-1.5 %	0.7 %
Jul	16 276	16 556	16 332	15 558	15 098	15 326	1.7 %	-1.4 %	-4.7 %	-3.0 %	1.5 %
Aug	20 133	20 077	19 749	18 784	18 058	18 460	-0.3 %	-1.6 %	-4.9 %	-3.9 %	2.2 %
Sept	26 756	26 207	25 785	24 210	22 922	23 558	-2.1 %	-1.6 %	-6.1 %	-5.3 %	2.8 %
Okt	24 161	23 673	23 285	22 240	21 462	22 131	-2.0 %	-1.6 %	-4.5 %	-3.5 %	3.1 %
Nov	19 340	18 742	18 148	17 520	17 692	18 242	-3.1 %	-3.2 %	-3.5 %	1.0 %	3.1 %
Des	18 653	18 608	17 470	16 963	16 760	17 262	-0.2 %	-6.1 %	-2.9 %	-1.2 %	3.0 %
Sum	208 274	208 013	203 994	195 822	191 764	195 784	-0.1 %	-1.9 %	-4.0 %	-2.1 %	2.1 %

Prognosa for delar av 2024 byggjer på opplysningar om insemineringsdata for 2023 og 2024. Det er venta ein nedgang i tal kalvingar i 2024 på 2,1 % og ein auke i 2025 på 2,1 %.

Kuslakting

	2020	2021	2022	2023	2024	2025	2021	2022	2023	2024	2025
Febr	5 487	5 207	6 043	5 264	4 421	4 642	-5.1 %	16.1 %	-12.9 %	-16.0 %	5.0 %
Mars	6 693	5 604	7 364	6 433	4 572	4 801	-16.3 %	31.4 %	-12.6 %	-28.9 %	5.0 %
Apr	4 562	4 848	4 552	4 647	5 454	5 727	6.3 %	-6.1 %	2.1 %	17.4 %	5.0 %
Mai	4 538	4 978	5 603	5 294	4 612	4 843	9.7 %	12.6 %	-5.5 %	-12.9 %	5.0 %
Jun	4 493	5 557	5 688	4 996	4 218	4 429	23.7 %	2.4 %	-12.2 %	-15.6 %	5.0 %
Jul	3 869	4 346	4 549	3 815	3 897	4 092	12.3 %	4.7 %	-16.1 %	2.1 %	5.0 %
Aug	5 311	6 513	6 772	5 264	4 631	4 863	22.6 %	4.0 %	-22.3 %	-12.0 %	5.0 %
Sept	6 612	7 572	7 184	5 292	5 430	5 702	14.5 %	-5.1 %	-26.3 %	2.6 %	5.0 %
Okt	8 991	9 960	9 985	9 409	7 851	8 244	10.8 %	0.3 %	-5.8 %	-16.6 %	5.0 %
Nov	7 818	8 357	8 881	7 460	6 341	6 658	6.9 %	6.3 %	-16.0 %	-15.0 %	5.0 %
Des	7309	6 202	6 250	5 643	4 797	5 036	-15.1 %	0.8 %	-9.7 %	-15.0 %	5.0 %
Sum	73 686	76 197	81 072	71 092	63 331	66 852	3.4 %	6.4 %	-12.3 %	-10.9 %	5.6 %

Slaktedata for mjølkekyr er henta frå månadsstatistikkar frå kukontrollen. Prognosa er basert på slakta kyr førre år. I 2023 var slaktinga redusert med 12,3 %, og det er venta ein ytterlegare reduksjon i 2024 på 10,9 % medan i 2025 er det venta 5,6 % auke i slakta mjølkekyr.

Mjølkekyr

							Endring frå forrige år				
	2020	2021	2022	2023	2024	2025	2021	2022	2023	2024	2025
Jan	208 236	212 225	212 527	203 982	202 235	209 191	1.9 %	0.1 %	-4.0 %	-0.9 %	3.4 %
Febr	206 892	212 020	210 959	202 483	201 292	207 592	2.5 %	-0.5 %	-4.0 %	-0.6 %	3.1 %
Mars	207 690	213 134	210 901	202 895	202 694	208 600	2.6 %	-1.0 %	-3.8 %	-0.1 %	2.9 %
Apr	206 609	213 042	208 821	201 559	203 501	209 310	3.1 %	-2.0 %	-3.5 %	1.0 %	2.9 %
Mai	206 205	212 313	208 005	200 539	202 022	207 703	3.0 %	-2.0 %	-3.6 %	0.7 %	2.8 %
Jun	205 444	211 190	205 997	198 664	201 194	206 737	2.8 %	-2.5 %	-3.6 %	1.3 %	2.8 %
Jul	204 810	209 528	203 923	197 094	200 679	206 080	2.3 %	-2.7 %	-3.3 %	1.8 %	2.7 %
Aug	206 979	211 207	205 059	198 629	202 300	207 632	2.0 %	-2.9 %	-3.1 %	1.8 %	2.6 %
Sept	209 498	212 388	205 598	200 252	204 613	209 911	1.4 %	-3.2 %	-2.6 %	2.2 %	2.6 %
Okt	213 473	215 076	208 250	204 127	208 182	213 500	0.8 %	-3.2 %	-2.0 %	2.0 %	2.6 %
Nov	213 331	213 723	206 789	202 956	208 000	213 461	0.2 %	-3.2 %	-1.9 %	2.5 %	2.6 %
Des	212 583	212 154	204 538	201 994	207 934	213 570	-0.2 %	-3.6 %	-1.2 %	2.9 %	2.7 %
Gj.snitt	208 479	212 333	207 614	201 264	203 721	209 441	1.8 %	-2.2 %	-3.1 %	1.2 %	2.8 %

Siste tal på mjølkekyr er med basis i telledato med foreløpige tal per 1. oktober 2024. Tabellen viser forventa tal på mjølkekyr ved inngangen til kvar månad. I 2024 er det venta ein auke i mjølkekyr på 1,2 % og i 2025 2,8 %.

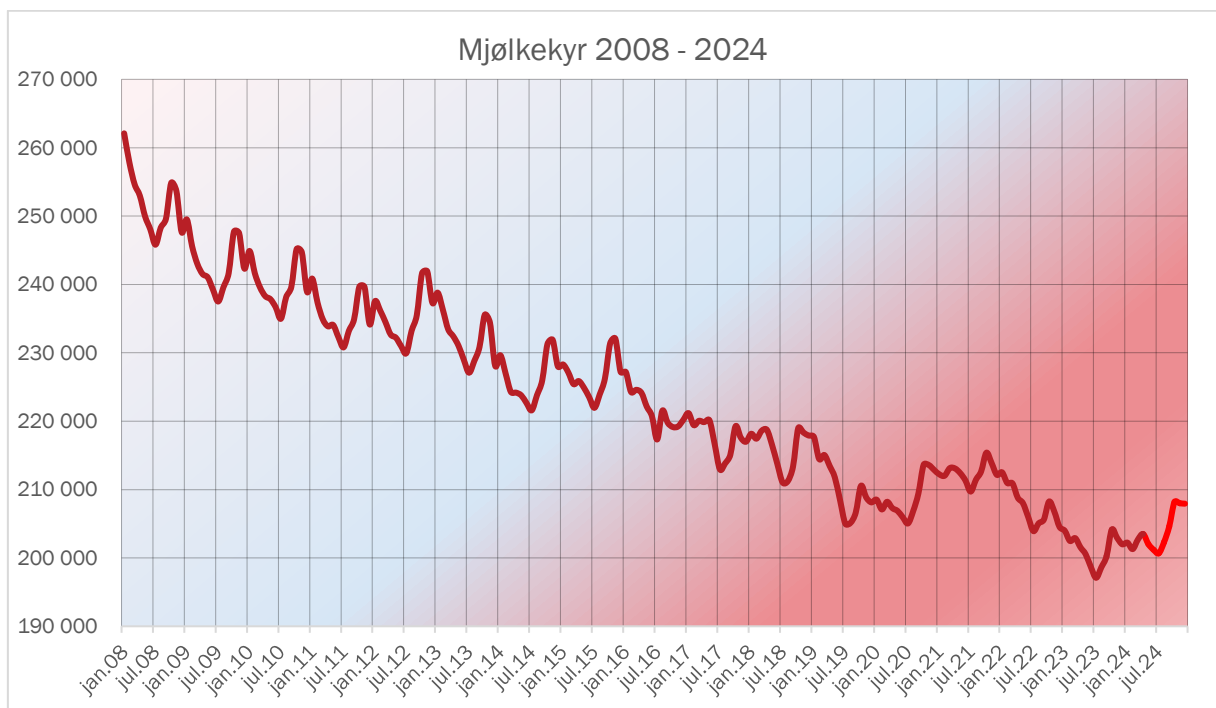

Desember 2024

