

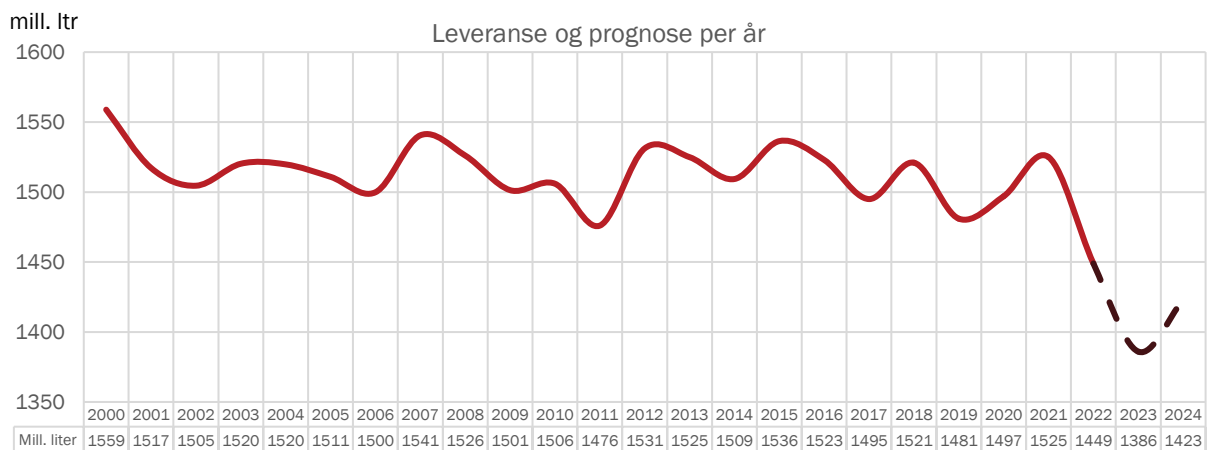

Landsprognose for leveranse av kumjøl

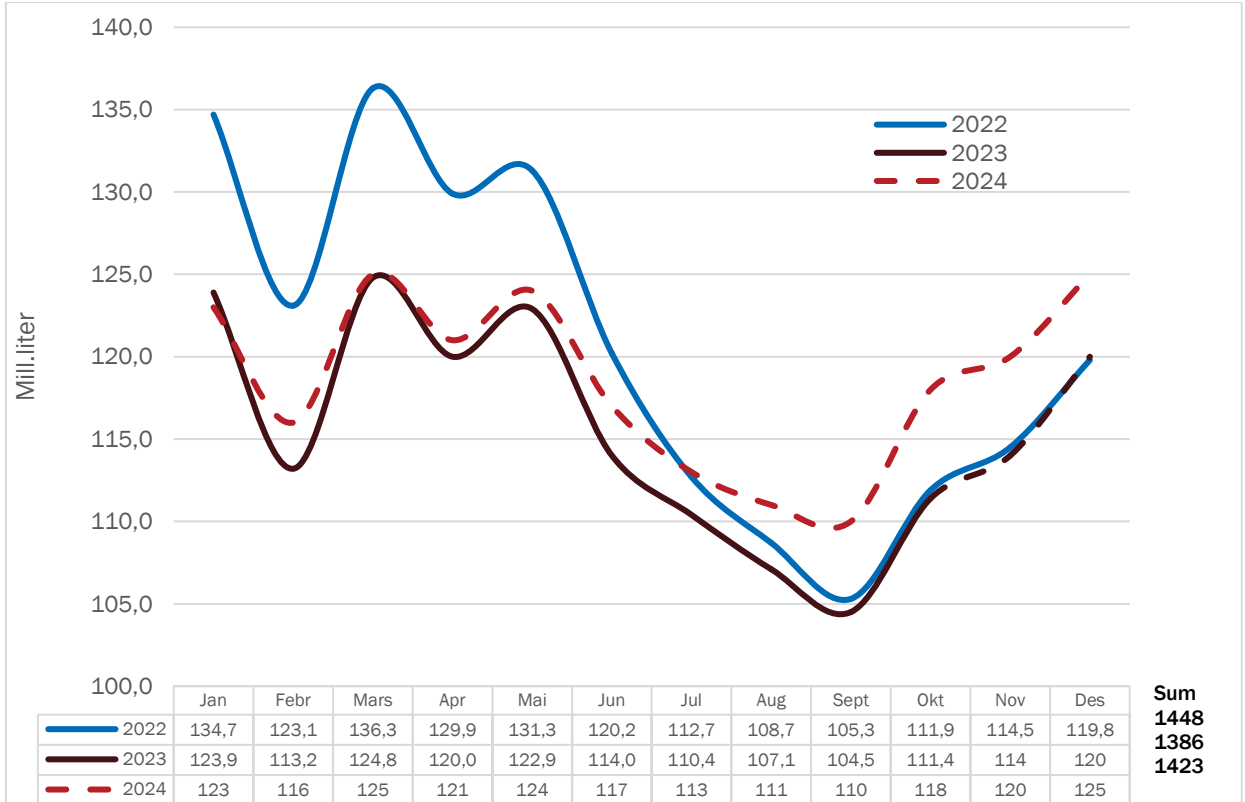

INNHALD

Prognose kumjøl	2
Prognoseendringar 2023	3
Prognose økologisk mjøl	4
Prognose feitt	5
Prognose protein	6
Vedlegg	
Kvoter og kvotefylling	7
Utvikling i kotal	7
Kalving og slakting	8
Mjølkekyr	9
Avdrått	10

Alle raude tal i tabellane er prognosetal, medan faktiske tal er svarte. I grafane er prognosetala markert med stipla linjer og faktiske tal med heiltrekte linjer i ulike fargar for kvart år.

Prognose kumjølkk

Forh.tal	0.98 -> 1.04	0.98	0.96 -> 1.05	1.07	0.99	0.95-> 0.99	1.02	Endringar frå forrige år				
	2018	2019	2020	2021	2022	2023	2024	2021	2022	2023	2024	
Jan	135.3	141.1	131.6	135.9	134.7	123.9	123	3.3 %	-0.9 %	-8.0 %	-0.7 %	
Febr	123.9	128.0	123.8	124.9	123.1	113.2	116	0.9 %	-1.4 %	-8.0 %	2.5 %	
Mars	137.1	141.5	133.3	141.3	136.3	124.8	125	6.0 %	-3.5 %	-8.4 %	0.2 %	
Apr	133.3	136.5	129.9	135.9	129.9	120.0	121	4.6 %	-4.4 %	-7.6 %	0.8 %	
Mai	136.2	136.4	131.5	137.2	131.3	122.9	124	4.3 %	-4.3 %	-6.4 %	0.9 %	
Jun	122.3	120.2	122.5	126.7	120.2	114.0	117	3.4 %	-5.1 %	-5.2 %	2.6 %	
Jul	115.5	112.5	116.8	119.5	112.7	110.4	113	2.3 %	-5.7 %	-2.0 %	2.4 %	
Aug	112.8	107.3	113.2	115.6	108.7	107.1	111	2.1 %	-6.0 %	-1.5 %	3.6 %	
Sept	112.6	103.2	112.4	112.8	105.3	104.5	110	0.4 %	-6.6 %	-0.8 %	5.3 %	
Okt	125.2	112.9	122.5	121.3	111.9	111.4	118	-1.0 %	-7.7 %	-0.4 %	5.9 %	
Nov	128.9	116.1	125.0	123.7	114.5	114	120	-1.0 %	-7.4 %	-0.4 %	5.3 %	
Des	137.3	124.8	134.4	130.7	119.8	120	125	-2.8 %	-8.3 %	0.2 %	4.2 %	
Sum	1 520.4	1 480.5	1 496.9	1 525.5	1 448	1 386	1 423	1.9 %	-5.1 %	-4.3 %	2.7 %	
Kv.fylling	89.6	92.9	88.1	90.1	92.4	88.4	88.1					

Leveransen i oktober var på 111,4 mill. liter, og det er 0,4 % mindre enn i oktober i fjor. Prognosa frå november 2022 var på 110 mill. liter, og det gir avvik på 1,3 %.

Forholdstalet for kvoter i 2023 vart auka frå 0,95 til 0,99 i juni. Prognosa vart difor justert opp i august, men er no satt ned att etter det. Det er venta eit totalt volum for året på 1 386 mill. liter mjølk. Dette vil gje ei kvotefylling på 88,4 %. Med eit avvik på +/- 1 % vil prognosa ligge mellom 1 384- og 1 389 mill. liter.

Prognose 2024

Industrien har signalisert behov for meir mjølk neste år. På grunn av lågare volum i 2023 enn venta har også behovet i 2024 auka. Tilførselen av mjølk er påverka av grunnkvote og forholdstal. Det er gjort overslag over kva volum ein forventar med ulike forholdstal. Det er tatt utgangspunkt i same grunnkvote og forholdstal som i år (0,99), og det er laga to alternativ med høgre forholdstal (1,02 og 1,04).

Ulike forholdstal og estimert mjølkevolum:

Forholdstal	0.99	1.02	1.04
Mjølkevolum, mill.liter	1402	1423	1433
Grunnkvote, mill.liter	1583	1583	1583
Disponibel kvote, mill.liter	1567	1614	1646
Kvotefylling, %	89.5	88.2	87.0

Med same forholdstal som i år (0,99) viser estimata at produksjonen vil auke med 16 mill. liter, og det vil gi ei kvotefylling på 89,5 %. Eit forholdstal på 1,02 vil gje ei kvotefylling på 88,2 % og 1423 mill. liter mjølk, ein auke på 37 mill. liter frå 2023. Vidare auke til 1,04 i forholdstal og kvotefylling på 87,0 % vil gi ytterlegare 10 mill. liter, totalt 1433 mill. liter. Det er forutsett at kvotefyllinga vil auke med same forholdstal som i år. Dersom forholdstalet aukar er det stor usikkerheit om kva kvotefyllinga vil verte. Det er difor stor usikkerheit ved estimata i tabellen

November 2023

over. Endeleg forholdstal blir avgjort av Landbruks- og matdepartementet etter drøftingar med Norges Bondelag og Norsk bonde og Småbrukarlag i månadsskifte november/desember.

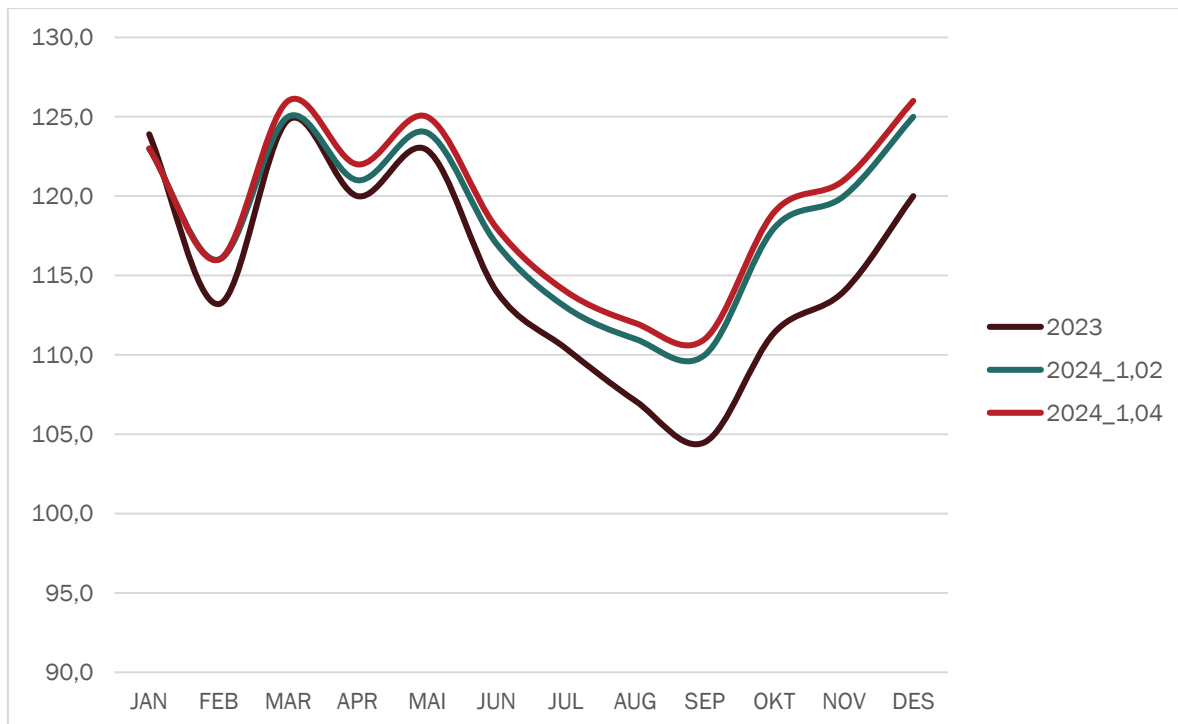

Føresetnad for prognosa i 2024 med basis i forholdstal 1,02:

- Utgangen av 2023 er styrande for inngangen til 2024. På grunn av lågare utgang enn føreset i førre prognose og låg kvotefylling i 2023 vil også inngangen til 2024 blir lågare enn tidlegare berekna.
- Det er forutsett at fôringa i vinter vil vere stabil og at det vil vere små endringar i starten på året. Trass noko auke i kraftfôrforbruket har avdråtten ikkje gått opp. Det kjem truleg av lågare grovfôrkvalitet/mindre fôr eller val av billegare kraftfôrtypar.
- Både avdråtten og dyretalet må auke utover våren og gjennom året.
- Det er halde tilbake mjølkekyr frå slakt gjennom hausten 2023, og det er venta at ein del av disse blir slakta på nyåret. Det er elles venta redusert slakting også i 2024.
- Normale avlingar sommaren 2024
- Det er venta låg kvotefylling og stort potensiale for å auke, men det er fortsatt høge kostnader og redusert handlingsrom i produksjonen, og det kan også redusere effekten av auka forholdstal. Kraftfôret blir rekna som dyrt og ein del ønskjer ikkje å auke produksjonen.
- Det er spesielt stor usikkerheit til siste halvår i 2024.
- Frå 1.januar 2024 trer nye krav til oppstalling og beite i kraft. Det er usikkert korleis dette vil slå ut på produksjonen utover hausten. Det er meldt inn 324 som vil selje kvoten og eit volum på 27,8 mill.liter.

Prognoseendringar 2023, mill. liter

	Prognosetidspunkt							Leveranse	Avvik *		Rullerande avvik**	
	nov.22	feb.23	apr.23	jun.23	aug.23	okt.23	nov.23		ltr	%	ltr	%
jan.23	125							123.9	-1.1	-0.9 %	-0.7	-0.19
feb.23	114	113						113.2	-0.8	-0.7 %	-1.0	-0.28
mar.23	127	125						124.8	-2.2	-1.7 %	-1.0	-0.28
apr.23	122	121	120					120.0	-2.0	-1.6 %	0.1	0.03
mai.23	125	124	123					122.9	-2.1	-1.7 %	-0.3	-0.08
jun.23	115	115	114	112				114.0	-1.0	-0.9 %	-1.1	-0.31
jul.23	109	109	109	107				110.4	1.4	1.3 %	5.3	1.55
aug.23	105	105	105	104	107			107.1	2.1	2.0 %	5.5	1.69
sep.23	103	103	103	103	107			104.5	1.5	1.5 %	1.0	0.31
okt.23	110	110	110	110	116	112		111.4	1.4	1.3 %	-4.0	-1.22
nov.23	112	112	112	112	118	116	114					
des.23	118	118	118	118	124	121	120					
Per okt.	1 155							1 152.2	-2.8	-0.2 %	1.2	0.12 %
Året 2023	1 385	1 379	1 376	1 371	1 401	1 390	1 386	* Avvik er diff. mellom levert og prognose per nov. 2022		**Siste 3 mnd, diff. mellom levert og prognose og totalt		

Hittil i år er det levert 2,8 mill. liter under prognosa før starten på året, ein reduksjon på 0,2 %.

Prognose-tidspunkt	Mill. ltr	Endringar	Årsak til endring	Kommentar
nov.22	1 385			Masterprognose 2023
feb.23	1 379		Lågare dyretal og lågare avdrått	
apr.23	1 376		Lågare avdrått	
jun.23	1 371		Lågare dyretal og lågare avdrått	
aug.23	1 401		Endring i forholdstal	
okt.23	1 390		Lågare avdrått og lågare dyretal	
nov.23	1 386		Lågare avdrått	

Prognose økologisk mjølk

	Mill. liter							Endring frå forrige år					
	2018	2019	2020	2021	2022	2023	2024	2019	2020	2021	2022	2023	2024
Jan	4.38	4.57	4.36	4.35	4.05	3.65	3.6	4.3 %	-4.6 %	-0.2 %	-6.9 %	-9.9 %	-1.4 %
Febr	3.98	4.11	4.09	4.01	3.73	3.35	3.5	3.3 %	-0.5 %	-2.0 %	-7.0 %	-10.2 %	4.5 %
Mars	4.38	4.50	4.47	4.38	4.18	3.70	3.7	2.7 %	-0.7 %	-2.1 %	-4.5 %	-11.5 %	0.0 %
Apr	4.30	4.38	4.26	4.25	3.93	3.63	3.6	1.9 %	-2.7 %	-0.2 %	-7.5 %	-7.6 %	-0.8 %
Mai	4.53	4.44	4.29	4.28	4.07	3.80	3.8	-2.0 %	-3.4 %	-0.2 %	-4.9 %	-6.6 %	0.0 %
Jun	4.19	4.09	4.22	4.04	3.81	3.61	3.7	-2.4 %	3.2 %	-4.3 %	-5.7 %	-5.2 %	2.5 %
Jul	4.18	4.04	4.04	3.92	3.63	3.59	3.7	-3.3 %	0.0 %	-3.0 %	-7.4 %	-1.1 %	3.1 %
Aug	3.92	3.88	3.96	3.84	3.58	3.41	3.5	-1.0 %	2.1 %	-3.0 %	-6.8 %	-4.7 %	2.6 %
Sept	3.80	3.62	3.80	3.66	3.36	3.26	3.4	-4.7 %	5.0 %	-3.7 %	-8.2 %	-3.0 %	4.3 %
Okt	4.02	3.67	3.92	3.72	3.41	3.28	3.4	-8.7 %	6.8 %	-5.1 %	-8.3 %	-3.8 %	3.7 %
Nov	4.07	3.66	3.98	3.76	3.39	3.3	3.4	-10.1 %	8.7 %	-5.5 %	-9.8 %	-2.7 %	3.0 %
Des	4.38	4.13	4.3	3.94	3.58	3.5	3.6	-5.7 %	3.9 %	-8.2 %	-9.1 %	-2.2 %	2.9 %
Sum	50.1	49.1	49.7	48.1	44.7	42.1	42.9	-2.1 %	1.2 %	-3.1 %	-7.1 %	-5.9 %	1.9 %
Akk.okt.	41.68	41.30	41.41	40.45	37.75	35.28		-0.9 %	0.3 %	-2.3 %	-6.7 %	-6.5 %	

Leveransen av økologisk mjølk i oktober gjekk ned med 130 000 (-3,8 %) i forhold til oktober i fjor. Forholdstalet i 2023 er heva til 0,99 også for økologisk produksjon. Prognosa for økologisk mjølk er ikkje endra for resten av året. Prognosa er berekna til 42,1 mill. liter i sum for året. Med eit forholdstal i 2024 på 1,02 er det venta ein auke i produksjonen på 0,8 mill.liter (1,9 %) med eit totalt volum på 42,9 mill. liter.

November 2023

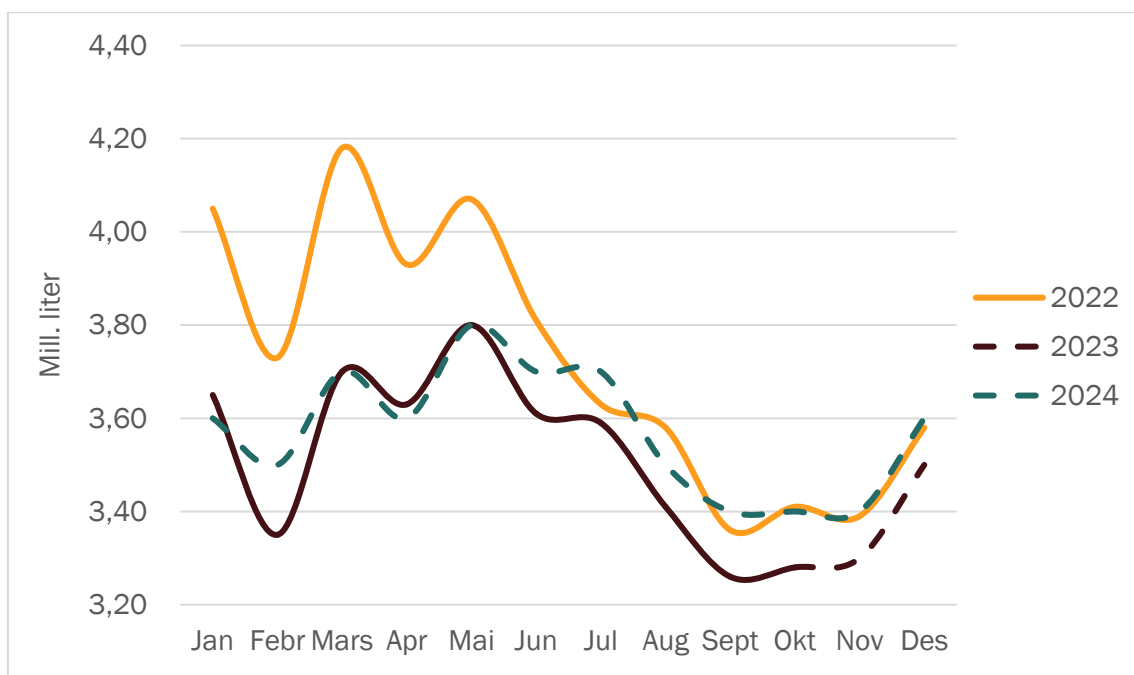

Prognose feittprosent

	2018	2019	2020	2021	2022	2023	2024	Endringar frå forrige år					
								2019	2020	2021	2022	2023	2024
Jan	4,24	4,36	4,34	4,43	4,37	4,39	4,39	2,8 %	-0,5 %	2,1 %	-1,4 %	0,5 %	0,0 %
Febr	4,27	4,37	4,31	4,46	4,38	4,39	4,40	2,3 %	-1,4 %	3,5 %	-1,8 %	0,2 %	0,2 %
Mars	4,34	4,37	4,38	4,43	4,43	4,46	4,45	0,7 %	0,2 %	1,1 %	0,0 %	0,7 %	-0,2 %
Apr	4,30	4,38	4,39	4,46	4,44	4,45	4,45	1,9 %	0,2 %	1,6 %	-0,4 %	0,2 %	0,0 %
Mai	4,23	4,38	4,38	4,36	4,43	4,43	4,43	3,5 %	0,0 %	-0,5 %	1,6 %	0,0 %	0,0 %
Jun	4,20	4,36	4,31	4,29	4,38	4,36	4,37	3,8 %	-1,1 %	-0,5 %	2,1 %	-0,5 %	0,2 %
Jul	4,18	4,26	4,31	4,27	4,34	4,31	4,33	1,9 %	1,2 %	-0,9 %	1,6 %	-0,7 %	0,5 %
Aug	4,24	4,20	4,31	4,27	4,34	4,33	4,34	-0,9 %	2,6 %	-0,9 %	1,6 %	-0,2 %	0,2 %
Sept	4,33	4,31	4,39	4,37	4,38	4,40	4,39	-0,5 %	1,9 %	-0,5 %	0,2 %	0,5 %	-0,2 %
Okt	4,40	4,41	4,43	4,40	4,43	4,46	4,45	0,2 %	0,5 %	-0,7 %	0,7 %	0,7 %	-0,2 %
Nov	4,39	4,44	4,43	4,46	4,41	4,47	4,45	1,1 %	-0,2 %	0,7 %	-1,1 %	1,4 %	-0,4 %
Des	4,37	4,39	4,38	4,42	4,43	4,44	4,44	0,5 %	-0,2 %	0,9 %	0,2 %	0,2 %	0,0 %
Gj.snitt	4,29	4,36	4,36	4,39	4,40	4,41	4,41	1,5 %	0,2 %	0,5 %	0,2 %	0,2 %	0,0 %

Feittprosenten i oktober var på 4,46 %. Dette er 0,7 % høgare enn for oktober i fjor.

Prognosa for feittprosent er ikkje endra sidan førre prognose. Feittprosenten er berekna til 4,41 % i gjennomsnitt for året. Med eit avvik på +/- 1 % vil dette gi eit intervall på 4,40 til 4,42 %. For 2024 er prognosa for feittprosent berekna som gjennomsnitt av siste to år, men med korrigering for venta nivå for inneverande førsesong. Det er venta 4,41 % i gjennomsnitt for året også i 2024.

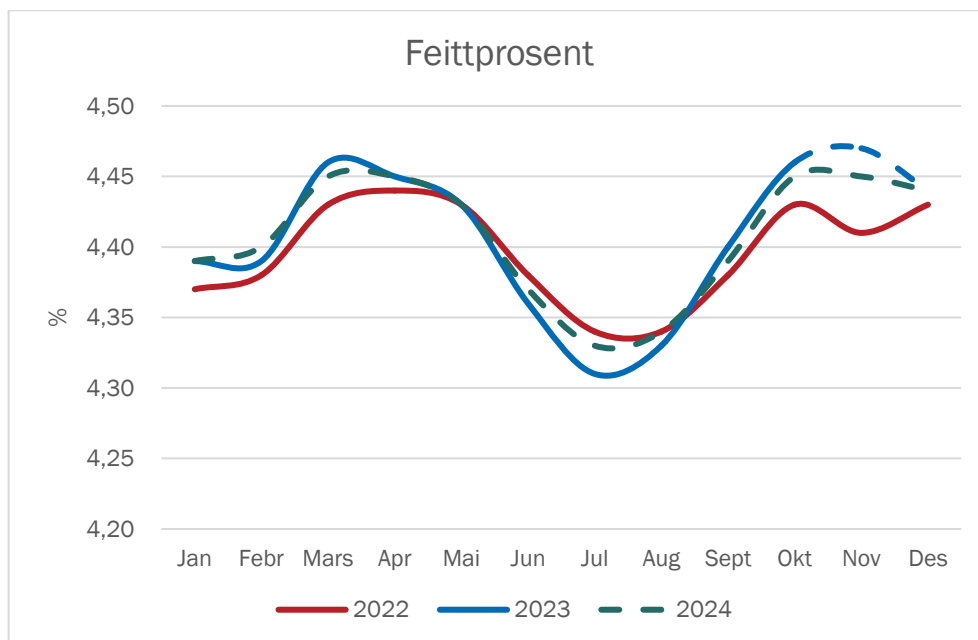

Prognose proteinprosent

								Endringar frå forrige år					
	2018	2019	2020	2021	2022	2023	2024	2019	2020	2021	2022	2023	2024
Jan	3.37	3.44	3.42	3.52	3.52	3.47	3.53	2.1 %	-0.5 %	2.8 %	0.0 %	-1.4 %	1.7 %
Febr	3.39	3.44	3.40	3.56	3.51	3.45	3.53	1.5 %	-1.2 %	4.7 %	-1.4 %	-1.7 %	2.3 %
Mars	3.42	3.44	3.43	3.52	3.52	3.47	3.53	0.6 %	-0.3 %	2.6 %	0.0 %	-1.4 %	1.7 %
Apr	3.35	3.44	3.44	3.52	3.51	3.47	3.53	2.7 %	0.0 %	2.3 %	-0.3 %	-1.1 %	1.7 %
Mai	3.34	3.44	3.44	3.46	3.48	3.45	3.50	3.0 %	0.0 %	0.6 %	0.6 %	-0.9 %	1.4 %
Jun	3.33	3.43	3.40	3.42	3.47	3.44	3.47	3.0 %	-0.9 %	0.6 %	1.5 %	-0.9 %	0.9 %
Jul	3.35	3.44	3.42	3.44	3.44	3.43	3.45	2.7 %	-0.6 %	0.6 %	0.0 %	-0.3 %	0.6 %
Aug	3.40	3.45	3.47	3.50	3.47	3.50	3.49	1.5 %	0.6 %	0.9 %	-0.9 %	0.9 %	-0.3 %
Sept	3.48	3.50	3.55	3.55	3.52	3.53	3.53	0.7 %	1.4 %	0.0 %	-0.8 %	0.3 %	0.0 %
Okt	3.50	3.52	3.55	3.52	3.51	3.59	3.55	0.7 %	0.9 %	-0.8 %	-0.3 %	2.3 %	-1.1 %
Nov	3.47	3.48	3.53	3.53	3.49	3.56	3.53	0.3 %	1.4 %	0.0 %	-1.1 %	2.0 %	-0.8 %
Des	3.46	3.44	3.50	3.56	3.50	3.55	3.53	-0.6 %	1.7 %	1.7 %	-1.7 %	1.4 %	-0.6 %
Gj.snitt	3.40	3.45	3.46	3.51	3.50	3.49	3.51	1.4 %	0.2 %	1.3 %	-0.4 %	-0.1 %	0.7 %

Proteinprosenten var på 3,59 % i oktober, og dette er 2,3 % høgre enn i oktober i fjor. Prognosa for proteinprosent er heva for november og desember i forhold til førre prognose. Med eit avvik på +/- 1 % vil prognosa for proteinprosenten ligge mellom 3,49 og 3,50. Talet for gjennomsnittleg proteinprosent for året er vekta mot månadsleveransen i tabellen.

Prognosa for proteinprosenten i 2024 er berekna som gjennomsnitt av siste to åra, med justeringar for nivået i haust. Gjennomsnitt for året er berekna til 3,51 %.

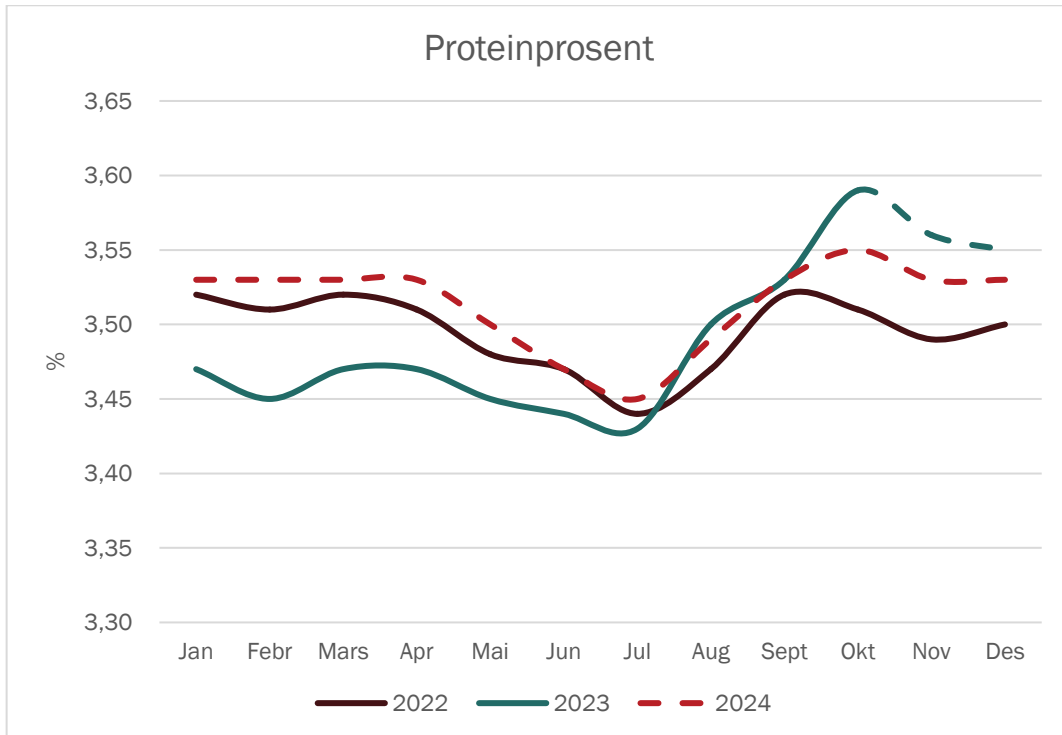

November 2023

Vedlegg

Kvoter og kvotefylling

	2018	2019	2020	2021	2022	2023	2024
Ant. eigedomar	12 840	12 574	12 078	11 574	11 474	11 416	
Ant. foretak	8 146	7 831	7 424	6 999	6 833	6 629	
Aktiv grunnkvote, mill. ltr	1 632	1 627	1 618	1 583	1 583	1 583	1 583
Forholdstall	-2/-1/+4 %	-2 %	-4/+1/+5 %	7 %	-1 %	-1 %	+2 %
Disponibel kvote, mill. ltr	1 696	1 594	1 698	1 692	1 567	1 567	1 614
Snitt disp. kvote, ltr	208 230	203 560	228 767	241 764	229 282	226 975	
Produksjon, mill. ltr	1 520	1 481	1 497	1 526	1 448	1 386	1 423
Kvotefylling	89,6 %	92,9 %	88,1 %	90,2 %	92,4 %	88,4 %	88,2 %

Kilde: Landbruksdirektoratet

I 2022 var det 110 produsentar som selde 12,6 mill. liter. 40 prosent var sal til staten til ein pris på 4 kr/ltr. I 2021 var det 108 produsentar og 10 mill. liter.

I 2022 var det 2 192 søkarar som søkte om å kjøpe i overkant av 5 mill. liter som var selt til staten. Totalt for heile landet vart det søkt om å kjøpe 245 mill. ltr. I 2021 var det tilsvarande 3 041 produsentar.

I 2023 er forholdstalet 0,99. Det er ingen endring i grunnkvota frå 2022.

Utvikling i kutsal (mjølkekyr og ammekyr)

	1 000 stk per 1. januar, per 1.mars frå 2018							Endring frå føregåande år					
	2017	2018	2019	2020	2021	2022	2023	2018	2019	2020	2021	2022	2023
Mjølkekyr	221.2	218.6	215.0	207.7	213.1	210.9	203.3	-1.2 %	-1.6 %	-3.4 %	2.6 %	-1.0 %	-3.6 %
Ammekyr	83.0	91.1	92.4	98.2	104.8	108.4	109.3	9.8 %	1.4 %	6.3 %	6.7 %	3.4 %	0.8 %
Kyr totalt	304.2	309.7	307.4	305.9	317.9	319.3	312.6	1.8 %	-0.7 %	-0.5 %	3.9 %	0.4 %	-2.1 %

Kilde Landbruksdirektoratet, Statistikk frå søknad om produksjonstillegg

Tal frå Landbruksdirektoratet viser ein kraftig auke i mjølkekyr per 1. mars 2021 på om lag 5 400 dyr frå året før, ein auke på på 2,6 %. Tal per 1. mars 2022 viser ein nedgang på i overkant av 2 000 dyr (-1,0 %), og vidare ein kraftig nedgang på 7 600 dyr (-3,6 %) per 1.mars 2023. Talet på ammekyr har auka dei siste åra. I 2022 og 2023 er auken på 3,4- og 0,8 % (3 600- og 900 dyr).

Kalvingar (mjølkekyr)

	2018	2019	2020	2021	2022	2023	2024	Endring frå forrige år			
								2021	2022	2023	2024
Jan	17 706	18 093	17 046	17 260	17 128	16 135	15 745	1.3 %	-0.8 %	-5.8 %	-2.4 %
Febr	15 520	15 403	15 092	15 121	14 705	14 356	14 131	0.2 %	-2.7 %	-2.4 %	-1.6 %
Mars	15 035	14 700	14 112	13 685	13 764	13 435	13 309	-3.0 %	0.6 %	-2.4 %	-0.9 %
Apr	13 051	12 677	12 279	12 515	12 130	11 970	12 014	1.9 %	-3.1 %	-1.3 %	0.4 %
Mai	12 808	12 645	11 993	12 631	12 632	12 231	12 339	5.3 %	0.0 %	-3.2 %	0.9 %
Jun	12 898	12 904	12 432	12 940	12 866	12 420	12 230	4.1 %	-0.6 %	-3.5 %	-1.5 %
Jul	16 932	16 876	16 276	16 556	16 332	15 558	14 919	1.7 %	-1.4 %	-4.7 %	-4.1 %
Aug	21 597	20 978	20 133	20 077	19 749	18 784	18 391	-0.3 %	-1.6 %	-4.9 %	-2.1 %
Sept	28 544	28 093	26 756	26 207	25 785	24 210	23 974	-2.1 %	-1.6 %	-6.1 %	-1.0 %
Okt	25 886	25 486	24 161	23 673	23 285	22 240	22 140	-2.0 %	-1.6 %	-4.5 %	-0.4 %
Nov	20 067	19 684	19 340	18 742	18 148	17 520	17 508	-3.1 %	-3.2 %	-3.5 %	-0.1 %
Des	19 312	19 143	18 653	18 608	17 470	16 963	17 023	-0.2 %	-6.1 %	-2.9 %	0.4 %
Sum	219 355	216 682	208 274	208 013	203 994	195 822	193 724	-0.1 %	-1.9 %	-4.0 %	-1.1 %

Prognosa for delar av 2023 byggjer på opplysningar om insemineringsdata for 2022. Det er venta ein nedgang i tal kalvingar i 2023 på 4,0 % og i 2024 på 1,1 %.

Kuslaktning

	2018	2019	2020	2021	2022	2023	2024	Endring frå forrige år					
								2019	2020	2021	2022	2023	2024
Jan	7 729	10 019	8 003	7 053	8 201	7 575	7 575	29.6 %	-20.1 %	-11.9 %	16.3 %	-7.6 %	0.0 %
Febr	5 528	5 964	5 487	5 207	6 043	5 264	5 001	7.9 %	-8.0 %	-5.1 %	16.1 %	-12.9 %	-5.0 %
Mars	6 069	7 309	6 693	5 604	7 364	6 433	6 111	20.4 %	-8.4 %	-16.3 %	31.4 %	-12.6 %	-5.0 %
Apr	6 621	5 687	4 562	4 848	4 552	4 647	4 415	-14.1 %	-19.8 %	6.3 %	-6.1 %	2.1 %	-5.0 %
Mai	6 634	6 864	4 538	4 978	5 603	5 294	5 029	3.5 %	-33.9 %	9.7 %	12.6 %	-5.5 %	-5.0 %
Jun	6 671	6 861	4 493	5 557	5 688	4 996	4 746	2.8 %	-34.5 %	23.7 %	2.4 %	-12.2 %	-5.0 %
Jul	6 023	5 504	3 869	4 346	4 549	3 815	3 624	-8.6 %	-29.7 %	12.3 %	4.7 %	-16.1 %	-5.0 %
Aug	6 641	6 451	5 311	6 513	6 772	5 264	5 001	-2.9 %	-17.7 %	22.6 %	4.0 %	-22.3 %	-5.0 %
Sept	6 025	7 128	6 612	7 572	7 184	5 292	5 027	18.3 %	-7.2 %	14.5 %	-5.1 %	-26.3 %	-5.0 %
Okt	10 094	11 097	8 991	9 960	9 985	8 987	8 537	9.9 %	-19.0 %	10.8 %	0.3 %	-10.0 %	-5.0 %
Nov	7 794	7 950	7 818	8 357	8 881	7 993	7 593	2.0 %	-1.7 %	6.9 %	6.3 %	-10.0 %	-5.0 %
Des	6 794	6 617	7 309	6 202	6 250	5 489	5 215	-2.6 %	10.5 %	-15.1 %	0.8 %	-12.2 %	-5.0 %
Sum	82 623	87 451	73 686	76 197	81 072	71 049	67 875	5.8 %	-15.7 %	3.4 %	6.4 %	-12.4 %	-4.5 %

Slaktedata for mjølkekyr er henta frå månadsstatistikkar frå kukontrollen. Prognosa er basert på slakta kyr førre år. I 2023 er det venta redusert slaktning med 12,4 % og i 2024 med 4,5 %.

Mjølkekyr

	2018	2019	2020	2021	2022	2023	2024	Endring frå forrige år			
								2021	2022	2023	2024
Jan	218 164	217 704	208 236	212 225	212 527	204 210	204 371	1.9 %	0.1 %	-3.9 %	0.1 %
Febr	217 441	214 465	206 892	212 020	210 959	202 788	203 469	2.5 %	-0.5 %	-3.9 %	0.3 %
Mars	218 601	215 054	207 690	213 134	210 901	203 276	204 800	2.6 %	-1.0 %	-3.6 %	0.7 %
Apr	218 734	213 471	206 609	213 042	208 821	201 966	204 022	3.1 %	-2.0 %	-3.3 %	1.0 %
Mai	216 487	211 781	206 205	212 313	208 005	200 973	203 537	3.0 %	-2.0 %	-3.4 %	1.3 %
Jun	213 739	208 436	205 444	211 190	205 997	199 124	202 246	2.8 %	-2.5 %	-3.3 %	1.6 %
Jul	211 044	205 012	204 810	209 528	203 923	197 580	201 157	2.3 %	-2.7 %	-3.1 %	1.8 %
Aug	211 224	205 122	206 979	211 207	205 059	199 141	202 940	2.0 %	-2.9 %	-2.9 %	1.9 %
Sept	213 358	206 621	209 498	212 388	205 598	200 791	204 965	1.4 %	-3.2 %	-2.3 %	2.1 %
Okt	218 995	210 540	213 473	215 076	208 250	204 692	209 300	0.8 %	-3.2 %	-1.7 %	2.3 %
Nov	218 334	208 855	213 331	213 723	206 789	204 276	208 881	0.2 %	-3.2 %	-1.2 %	2.3 %
Des	217 897	208 122	212 583	212 154	204 538	203 114	207 697	-0.2 %	-3.6 %	-0.7 %	2.3 %
Gj.snitt	216 168	210 432	208 479	212 333	207 614	201 828	204 782	1.8 %	-2.2 %	-2.8 %	1.5 %

Siste tal på mjølkekyr er med basis i telledato per 1. oktober 2023. Tabellen viser forventa tal på mjølkekyr ved inngangen til kvar måned. I 2023 er det venta ein reduksjon i mjølkekyr på 2,8 % og i 2024 ein auke på 1,5 %.

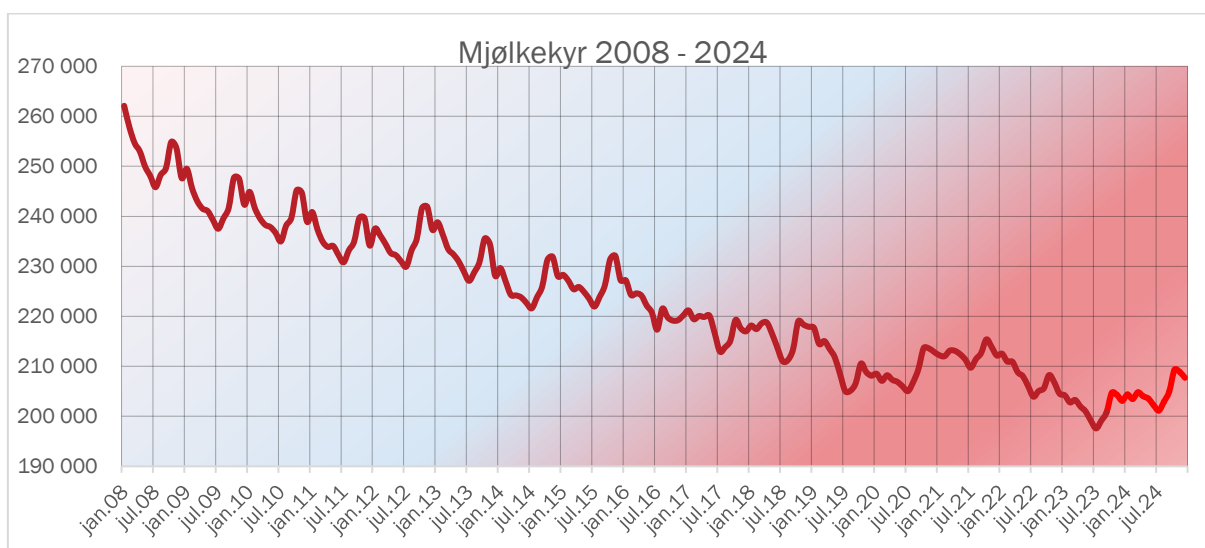

Avdrått

Gjennomsnittleg dagsavdrått i kukontrollen (kg mjølk per ku og dag)

	2018	2019	2020	2021	2022	2023	2024	2021	2022	2023	2024
Jan	26.53	27.31	27.14	27.13	27.08	26.26	26.26	0.0 %	-0.2 %	-3.0 %	0.0 %
Febr	26.50	27.33	26.96	27.10	26.99	26.25	26.25	0.5 %	-0.4 %	-2.7 %	0.0 %
Mars	26.14	27.19	26.61	27.06	26.68	25.78	25.93	1.7 %	-1.4 %	-3.4 %	0.6 %
Apr	26.02	26.97	26.48	26.76	26.42	25.57	25.75	1.1 %	-1.3 %	-3.2 %	0.7 %
Mai	25.95	26.68	26.25	26.55	26.24	25.48	25.66	1.1 %	-1.2 %	-2.9 %	0.7 %
Jun	25.65	26.20	25.88	26.31	25.92	25.35	25.53	1.7 %	-1.5 %	-2.2 %	0.7 %
Jul	25.42	25.62	25.58	25.83	25.64	25.32	25.50	1.0 %	-0.7 %	-1.2 %	0.7 %
Aug	25.17	25.24	25.28	25.50	25.07	24.89	25.19	0.9 %	-1.7 %	-0.7 %	1.2 %
Sept	25.14	24.86	25.11	25.26	24.79	24.73	25.10	0.6 %	-1.9 %	-0.2 %	1.5 %
Okt	25.66	25.15	25.56	25.61	24.92	24.89	25.26	0.2 %	-2.7 %	-0.1 %	1.5 %
Nov	26.45	26.02	26.33	26.27	25.71	25.71	26.10	-0.2 %	-2.1 %	0.0 %	1.5 %
Des	27.05	26.77	27.00	26.75	26.02	26.15	26.54	-0.9 %	-2.7 %	0.5 %	1.5 %
Gj.snitt	25.97	26.28	26.18	26.34	25.96	25.53	25.76	0.6 %	-1.5 %	-1.6 %	0.9 %

I prognosa er det forutsett ein reduksjon i avdrått på 1,6 % i 2023 og ein auke på 0,9 % i 2024.

